

ROZ 61512 2024

n0711



RPW/1555/2024 P

Data: 2024-03-22

ROCZNY PLAN ŁOWIECKI

na rok gospodarczy 2024/2025

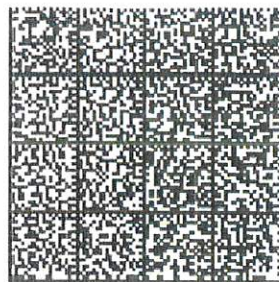

I. Dane ogólne

1. Obwód łowiecki nr 329 powierzchnia 4523.19 ha, w tym powierzchnia gruntów leśnych 464.70 ha powierzchnia po wyłączeniach, o których mowa w art. 26 ustawy z 13.X.1995r. Prawo Łowieckie 4371.97 ha
2. Województwo: warmińsko-mazurskie, Powiat: iławski
3. Nadleśnictwo (nazwa i adres siedziby): Iława, ,
4. Regionalna Dyrekcja Lasów Państwowych (nazwa i adres siedziby): RDLP Olsztyn, ul.Kościuszki 46/48, 10-959 Olsztyn
5. Zarząd Okręgowy PZŁ (nazwa i adres siedziby) : Olsztyn, ul.Leśna 8, 10-173 Olsztyn
6. Dzierżawca/lub zarządca (nazwa i adres siedziby): Wojskowe Koła Łowieckie nr 105 "Łoś" w Olsztynie, ul.Ks. Roberta Bilitewskiego 7 lok. 1, 10-693
7. Data sporządzenia rocznego planu łowieckiego: 17.03.2024
8. Osoba uprawniona do reprezentowania dzierżawcy albo zarządcy obwodu łowieckiego(imię, nazwisko):

MARCEK KLEWIAŁO

ŁOWCZY
Wojskowego Koła Łowieckiego
Nr. 105 "ŁOŚ" w Olsztynie.

- 9
podpis osoby uprawnionej do reprezentowania dzierżawcy albo zarządcy obwodu łowieckiego

Marek Klewiało

Plan zatwierdził
NADLEŚNICZY

dr inż. Dariusz Szczawiński

25.03.2024 r.

data, podpis



PCH/383/2024
ID: 2316030005748

II. Zagospodarowanie obwodu łowieckiego, szkody łowieckie

Wyszczególnienie	Jedn. miary	Stan planowany do realizacji w łowieckim roku gospodarczym poprzedzającym łowiecki rok gospodarczy, na który sporządzono rpł	Stan wynikający z realizacji rpł obowiązującego łowieckiego roku gospodarczego poprzedzającego łowiecki rok gospodarczy, na który sporządzono rpł	Stan na dzień 10 marca roku, w którym jest sporządzany roczny plan łowiecki	Stan planowany do realizacji w łowieckim roku gospodarczym, na który jest sporządzany roczny plan łowiecki
1	2	3	4	5	6
1. Liczba osób zatrudnionych na podstawie umowy o pracę	osoby/ etat	/	/	/	/
2. Liczba osób zatrudnionych na innej podstawie niż umowa o pracę lub wskazanych do wykonywania zadań z zakresu gosp. łowieckiej	osoby	1.00	1.00	1.00	1.00
3. Urządzenia związane z prowadzeniem gospodarki łowieckiej	X	X	X	X	X
a) paśniki	szt.	0	0	3	0
b) lizawki	szt.	3	3	21	3
c) ambony	szt.	1	1	27	1
d) woliery	szt.	0	0	0	0
e) zagrody	szt.	0	0	0	0
f) inne	szt.	0	0	1	0
4. Liczba i łączna długość pasów zaporowych	szt. km	0 0.00	0 0.00	0 0.00	
5. Powierzchnia obszarów obsianych lub obsadzonych roślinami stanowiącymi żer dla zwierzyny na pniu	ha	0.30	0.30	0.30	0.30
6. Powierzchnia zagospodarowanych przez dzierżawcę albo zarządcę obwodu łowieckiego łąk śródleśnych i przyleśnych	ha	0.00	0.00	0.00	0.00
7. Masa i rodzaj karmy	X	X	X	X	X
a) objętościowa sucha	tona	0.00	0.00	0.00	0.00
b) objętościowa soczysta	tona	0.00	0.00	0.00	0.00
c) treściwa	tona	0.00	0.00	0.00	0.00
d) sól	tona	0.30	0.20	0.20	0.30
8. Wielkość szkód wyrządzonych w uprawach i płodach rolnych przez dziki, łosie, jelenie, danielle i sarny	X	X	X	X	X
- powierzchnia zredukowana	ha	7.00	1.42	1.42	7.00
- kwota wypłaconych odszkodowań łowieckich	tys. zł	30.00	9.36	9.36	30.00
9. Koszty poniesione na prowadzenie gospodarki łowieckiej	tys. zł	36.00	11.86	11.86	35.00

III. Informacja o przychodach ze sprzedaży tusz zwierzyny płowej.

1	2	3	4	5	6
1. Przychody ze sprzedaży tusz zwierzyny płowej w obwodzie łowieckim	tys. zł	25.00	28.79	28.79	28.00

IV. Dane dotyczące zwierząt łownych.

a) zwierzyna gruba

Gatunki zwierząt łownych	Liczba zw. łow. planow. do poz. w łow. roku gosp. popr. rok gosp. na który sporządzono rpl.		Liczba zw. łow. pozyskanych w łow. roku gosp. popr. łow. rok gosp. na który sporządzony jest rpl.			Liczba ubytków zw. grubej powstających w łow. roku gosp. popr. łow. rok gosp. na który sporządzono rpl. w szt.		Liczba zw. łow. zasiędl. w łow. r. gosp. popr. łow. r. gosp. na który sporządzono rpl.	Szacowana liczebność zwierząt łownych na dzień 10 marca 2024r.	Planowana do zasiedleń liczba zw. łownych.	Planowana liczebność zwierząt w dniu poprzedzającym dzień rozpoczęcia okresu polowań	Optymalna liczba zwierząt zaplanowanych do pozyskania w łow. roku gosp. na który sporządzono rpl.		Minimalna i maksymalna liczba zwierząt zaplanowana do pozyskania w łow. roku gospodarczym, na który sporządzono rpl.			
	odstrzał szt.	odłów szt.	ogółem szt.	odstrzał szt.	odłów szt.	ogółem	w tym odstrzał samicy	szt.	szt.	szt.	szt.	odstrzał szt.	odłów szt.	odstrzał szt.		odłów szt.	
														min	max	min	max
1	2	3	4	5	6	7	8	9	10	11	12	13	14	15	16	17	18
Łoś razem	-	-	-	-	-	-	-	-	-	-	-	-	-	-	-	-	-
a) byki razem	-	-	-	-	-	-	-	-	-	-	X	-	X	X	X	X	X
- selekcyjne	-	-	-	-	-	-	-	X	X	-	X	-	X	X	X	X	X
- łowne	-	-	-	-	-	-	-	X	X	-	X	-	X	X	X	X	X
b) kłepy	-	-	-	-	-	-	-	-	-	-	X	-	X	X	X	X	X
c) łoszaki	-	-	-	-	-	-	-	-	-	-	X	-	X	X	X	X	X
Jeleń szlachetny razem	27	-	26	26	-	-	-	-	45	-	56	27	-	24	30	-	-
a) byki razem	8	-	7	7	-	-	-	-	13	-	X	8	X	X	X	X	X
- selekcyjne	7	-	7	7	-	-	-	X	X	-	X	7	X	X	X	X	X
- łowne	1	-	-	-	-	-	-	X	X	-	X	1	X	X	X	X	X
b) łanie	14	-	14	14	-	-	-	-	23	-	X	14	X	X	X	X	X
c) cieleta	5	-	5	5	-	-	-	-	9	-	X	5	X	X	X	X	X
Daniel razem	-	-	-	-	-	-	-	-	-	-	-	-	-	-	-	-	-
a) byki razem	-	-	-	-	-	-	-	-	-	-	X	-	X	X	X	X	X
- selekcyjne	-	-	-	-	-	-	-	X	X	-	X	-	X	X	X	X	X
- łowne	-	-	-	-	-	-	-	X	X	-	X	-	X	X	X	X	X
b) łanie	-	-	-	-	-	-	-	-	-	-	X	-	X	X	X	X	X
c) cieleta	-	-	-	-	-	-	-	-	-	-	X	-	X	X	X	X	X
Sarna razem	36	-	35	35	-	-	-	-	130	-	160	35	-	32	39	-	-
a) kozły razem	14	-	13	13	-	-	-	-	50	-	X	14	X	X	X	X	X
- selekcyjne	10	-	9	9	-	-	-	X	X	-	X	10	X	X	X	X	X
- łowne	4	-	4	4	-	-	-	X	X	-	X	4	X	X	X	X	X
b) kozy	16	-	16	16	-	-	-	-	59	-	X	15	X	X	X	X	X
c) kozłeta	6	-	6	6	-	-	-	-	21	-	X	6	X	X	X	X	X
Muflon razem	-	-	-	-	-	-	-	-	-	-	-	-	-	-	-	-	-
a) tryki	-	-	-	-	-	-	-	-	-	-	X	-	X	X	X	X	X
b) owce	-	-	-	-	-	-	-	-	-	-	X	-	X	X	X	X	X
c) jagnięta	-	-	-	-	-	-	-	-	-	-	X	-	X	X	X	X	X
Dzik razem	8	-	8	8	-	2	2	-	4	-	12	X	8	-	X	-	X

b) zwierzyna drobna

Gatunki zwierząt łownych	Liczba zw. łow. planow. do poz. w łow. roku gosp. przez rok gosp. na który sporządzono rpl.		Liczba zw. łow. pozyskanych w łow. roku gosp. przez łow. rok gosp. na który sporządzony jest rpl.		Liczba zw. łow. zasiedl. w łow. r. gosp. przez łow. r. gosp. na który sporządzono rpl.	Szacowana liczebność zwierząt łownych na dzień 10 marca.	Planow. do zasiedlenia liczba zw. łownych.	Optymalna liczba zwierząt zaplanowanych do pozyskania w łow. roku gosp. na który sporządzono rpl.		Minimalna i maksymalna liczba zwierząt zaplanowana do pozyskania w łow. roku gospodarczym, na który sporządzono rpl.			
	odstrzał szt.	odłów szt.	odstrzał szt.	odłów szt.				odstrzał szt.	odłów szt.	odstrzał szt.		odłów szt.	
										min	max	min	max
1	2	3	4	5	6	7	8	9	10	11	12	13	14
Lis	45	-	14	-	-	45	-	45	-	38	52	-	-
Borsuk	4	-	-	-	-	9	-	4	-	3	5	-	-
Szakał złocisty	-	-	-	-	-	-	-	-	-	-	-	-	-
Kuna leśna	2	-	-	-	-	5	-	2	-	2	2	-	-
Kuna domowa	2	-	-	-	-	5	-	2	-	2	2	-	-
Norka am.	10	-	-	-	-	10	-	10	-	9	12	-	-
Tchórz	2	-	-	-	-	5	-	2	-	2	2	-	-
Zając szarak	17	-	2	-	-	280	-	15	-	13	17	-	-
Dzik królik	-	-	-	-	-	-	-	-	-	-	-	-	-
Jarzabek	-	-	-	-	-	-	-	-	-	-	-	-	-
Bażant	-	-	-	-	-	-	-	-	-	-	-	-	-
Kuropatwa	-	-	-	-	-	20	-	-	-	-	-	-	-
Gęś gęgawa	4	-	-	-	-	X	-	4	-	3	5	-	-
Gęś zbożowa	4	-	-	-	-	X	-	4	-	3	5	-	-
Gęś białoczelna	4	-	-	-	-	X	-	4	-	3	5	-	-
Krzyżówka	10	-	-	-	-	X	-	10	-	9	12	-	-
Cyraneczka	-	-	-	-	-	X	-	5	-	4	6	-	-
Głowienka	-	-	-	-	-	X	-	5	-	4	6	-	-
Czernica	-	-	-	-	-	X	-	5	-	4	6	-	-
Gołąb grzywacz	5	-	-	-	-	X	-	5	-	4	6	-	-
Słonka	-	-	-	-	-	X	-	-	-	-	-	-	-
Łyska	-	-	-	-	-	X	-	-	-	-	-	-	-

V. Dane dotyczące zwierząt zaliczonych do inwazyjnych gatunków obcych (IGO) zagrażających UE lub Polsce.

Zwierzęta zaliczone do IGO.	Liczba zwierząt zaliczonych do IGO zaobserwowanych w obwodzie łowieckim, w łowieckim roku gospodarczym poprzedzającym rok, na który sporządzony jest rpł.	Liczba zwierząt zaliczonych do IGO pozyskanych w drodze polowań lub działań zaradczych w obwodzie łowieckim, w łowieckim roku gospodarczym poprzedzającym rok, na który sporządzany jest rpł.
1	2	3
Burunduk		
Koati		
Mangusta złocista		
Mundżak		
Nutria		
Jenoty	6	0
Piznaki		
Szopy pracze		
Wiewiórczak rdzawobruchy		
Wiewiórka czarna		
Wiewiórka szara		
Bizon		
Bóbr kanadyjski		
Jeleń aksis		
Jeleń sika razem		
Jeleń wirginijski		
Maral		
Wapiti		
Gesiówka egipska		
Ibis czczony		
Maina brunatna		
Sterniczka jamańska		
Wrona orientalna		
Bernikla kanadyjska		

VI. Uzgodnienia i opinie

a) uzgodnienia

POLSKI ZWIĄZEK ŁOWIECKI
Zarząd Okręgowy Olsztyn
10-173 Olsztyn ul. Leśna 8
tel. 089 535 15 56, fax 089 527 97 52
NIP 526 030 04 63

Uzgodniono
ŁOWCZY OKRĘGOWY
Zarządu Okręgowego PZŁ
w Olsztynie
Wz. Myślubowski
Romuald Amborski

20.03.2024r.

.....
Polski Związek Łowiecki

.....
(data, podpis)

b) opinie

1. Wójt (burmistrz, prezydent miasta)

Z up. WÓJTA

Gmina Grodziczno
Grodziczno 17A, 13-324 Grodziczno
woj. warmińsko-mazurskie
NIP: 877-142-02-53
REGON: 871118900

Opinia? pozytywnie
GMINA DĄBROWA
ul. Kościuszki 21
14-120 DĄBROWA
NIP: 741-20-93-983, REGON: 510743210

Opinia? pozytywnie
Z up. WÓJTA
Anna Łożyńska
SEKRETARZ GMINY

Opinia? pozytywnie
GMINA WIEJSKA LUBAWA
Fijewo 73
14-260 Lubawa
NIP 744-16-60-835, Regon 510742882

Opinia? pozytywnie
Z up. WÓJTA
Adam Roznerski
SEKRETARZ GMINY

*Op. 4.2.19
20.03.24r.*

.....
(data, podpis)

2. Izba rolnicza

Opinia? pozytywnie

Przewodniczący Rady Powiatowej
Warmińsko-Mazurskiej Izby Rolniczej
Wiesław Musiał
(data, podpis)
Wiesław Musiał

3. Polski Związek Łowiecki*

.....
.....
.....

.....
(data, podpis)

4. Dyrektor parku narodowego**

.....
.....
.....

.....
(data, podpis)

5. Opinia uprawnionych do rybactwa***

.....
.....
.....

.....
(data, podpis)

* dla obwodów wyłączonych z wydzierżawienia

** dla obwodów graniczących z parkiem narodowym

*** dla obwodów na terenie których znajduje się obręb hodowlany

