

STAROSTWO POWIATOWE  
W OSTRÓDZIE  
WYDZIAŁ BUDOWNICTWA  
I ARCHITECTURY

WÓJCI GMINY DĄBRÓWNO  
14-120 DĄBRÓWNO  
ul. Kosciuszki 21  
wbj. warmińsko-mazurskie

W O T

myś Piotr Zwałiński

ZNAK: IGP.6733.5.2016  
ZAŁĄCZNIK NR 1  
DO DECYZJI NR 6/2016  
LOKALIZACJI INWESTYCJI CELU  
PUBLICZNEGO  
Z DNIA 04.08.2016 r.  
SKALA 1:1000

OZNACZENIA:

- LINIA ROZGRANICZAJĄCA TEREN INWESTYCJI
- NIEPRZEKRACZALNA LINIA ZABUDOWY

STAROSTWA OSTRÓDZKI  
poświadczenie o prawdziwości kopii z treści  
materiale pomiarowe i rysunki geodezyjne  
Nazwa materiału: ...  
Identyf. ewid. mat. ...  
Data wystawienia kopii: 2016-04-05  
Ostróda, dn. 2016-04-05

Magdalena Jankowska  
GEODETA WYDZIAŁ  
GEODEZJI I ARCHITECTURY

Kopia mapy zasadniczej,  
w skali 1:1000  
Ciepł. 3-ELBNOLO  
Gmina Dąbrowno  
województwo warmińsko-mazurskie





# MAPA DO CELÓW PROJEKTOWYCH

Skala 1:500

Powiat:		ostrowski	
Jednostka ewidencyjna	identyfikator	281502_2	
	nazwa	gm. Dąbrówno	
Obręb ewidencyjny	identyfikator	0003	
	nazwa	obr. Elgnowo	
Nr działki ewidencyjnej	215		
Miejscowość	Elgnowo		
Ulica			
Sekcja mapy	7.201.12.22.1		
Nazwa układu współrzędnych	prostokątnych	wysokości	2000/7
Oznaczenie zgłoszenia pracy geodezyjnej	Kronstadt 86		
Oznaczenie granic obszaru aktualizacji	GK.6640.1232.2016		

**UWAGA:**  
 „Wykonanie niniejszej mapy nie było poprzedzone ustaleniami dotyczącymi występowania służebności gruntowych obciążających grunty położone w granicach projektowanej inwestycji budowlanej.”

**UWAGA:**  
 Nie wyklucza się istnienia w terenie innych nie wykazanych na niniejszej mapie urządzeń podziemnych, które nie były wcześniej zgłoszone do inwentaryzacji powykonawczej

28 - 06 - 2016  
 (data sporządzenia dokumentu)

**GEODETA UPRAWNIONY**  
 mgr inż. *[Podpis]*  
 92. UPRAWNIEN JAWODOWYCH 1220

**TERRA s.c.** PRZEDSIĘBIORSTWO  
 GEODEZYJNO-KOMPUTEROWE  
 Majewski & Orłowski  
 14-100 OSTRODA; Pl. 1000 Lecia P.P. 8 kł. 3  
 TEL./FAX 89 646 64 66  
 NIP 7411545176, REGON 510492353

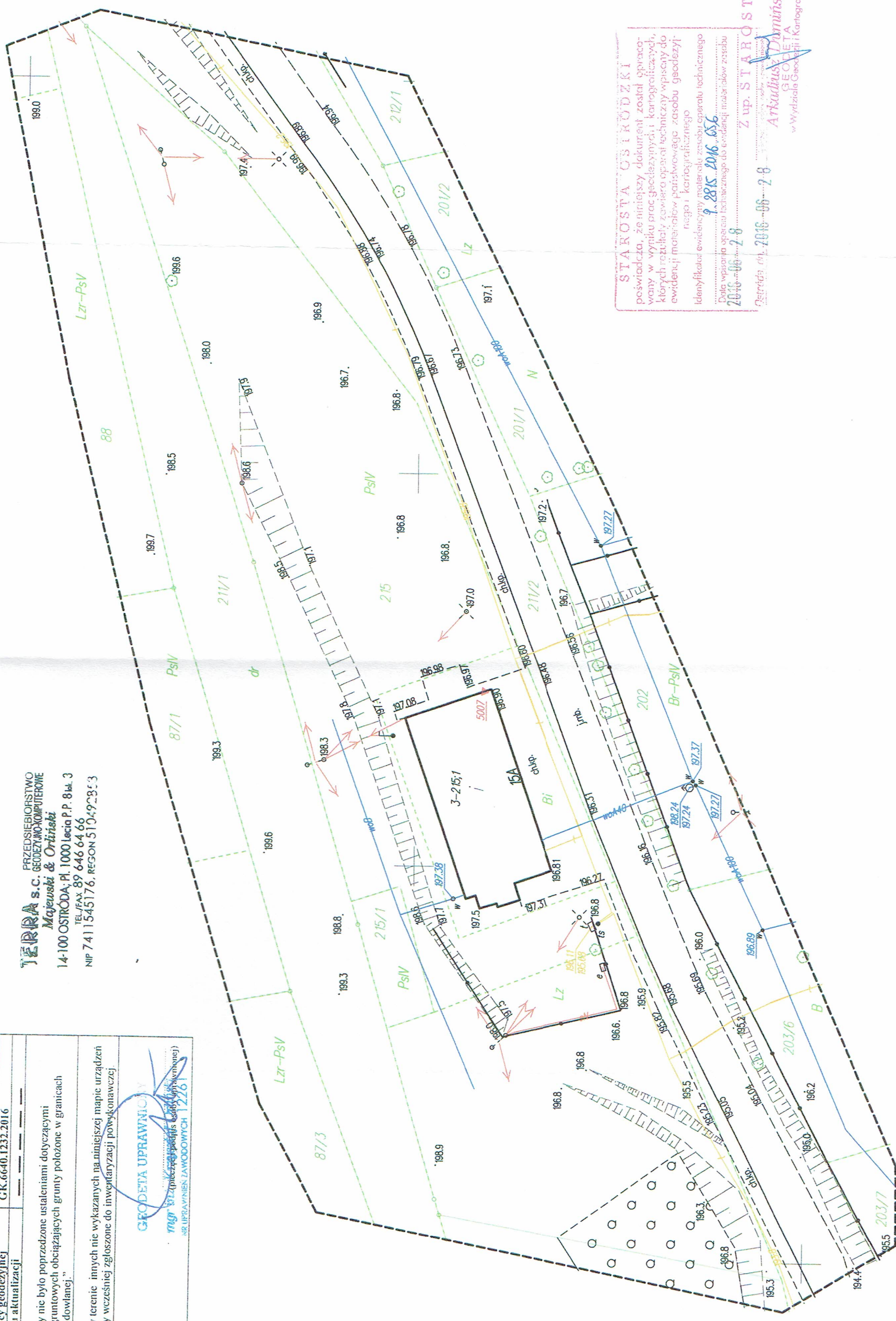

**STAROSTA OSTRODZKI**  
 poświadczam, że niniejszy dokument został opracowany w wyniku prac geodezyjnych i kartograficznych, których rezultaty zawiera operat techniczny wpisany do ewidencji materiałów państwowych zasobu geodezyjnego i kartograficznego  
 Identyfikator ewidencyjny materiału zasobu operatu technicznego 9.2815.2016.656  
 Data wpisania operatu technicznego do ewidencji materiałów zasobu 2016-06-28  
 Z up. STAROSTY  
*[Podpis]*  
**Artur Dymitrzyński**  
 GEODETA  
 w Wydziale Geodezji i Kartografii

STAROSTA OSTRODZKI  
 WYDZIAŁ BUDOWNICTWA  
 W OSTRODZIE



**PROJEKT ZAGOSPODAROWANIA TERENU**  
**DZ. NR 215 ELGNOWO**  
**GM. DĄBRÓWNO**  
**WOJ. WARMIŃSKO-MAZURSKIE**

- ISTNIEJĄCY BUDYNEK ŚWIETLICY WIEJSKIEJ
- PROJEKTOWANA ROZBUDOWA
- ISTNIEJĄCE WEJŚCIE NA TEREN DZIAŁKI
- ISTNIEJĄCE WJAZD NA TEREN DZIAŁKI
- ISTNIEJĄCE WEJŚCIE DO BUDYNKU
- PROJEKTOWANA POWIERZCHNIA UTWARDZONA = 67,05 m<sup>2</sup>
- NIEPRZEKRACZALNA LINIA ZABUDOWY

1. Istniejąca pow. zabudowy 291,70 m<sup>2</sup>
2. Pow. zabudowy po rozbudowie 295,29 m<sup>2</sup>
3. Istniejąca pow. utwardzona 224,13 m<sup>2</sup>
4. Projektowana pow. utwardzona 5,12 m<sup>2</sup>
5. Powierzchnia biologicznie czynna 3723,57 m<sup>2</sup>

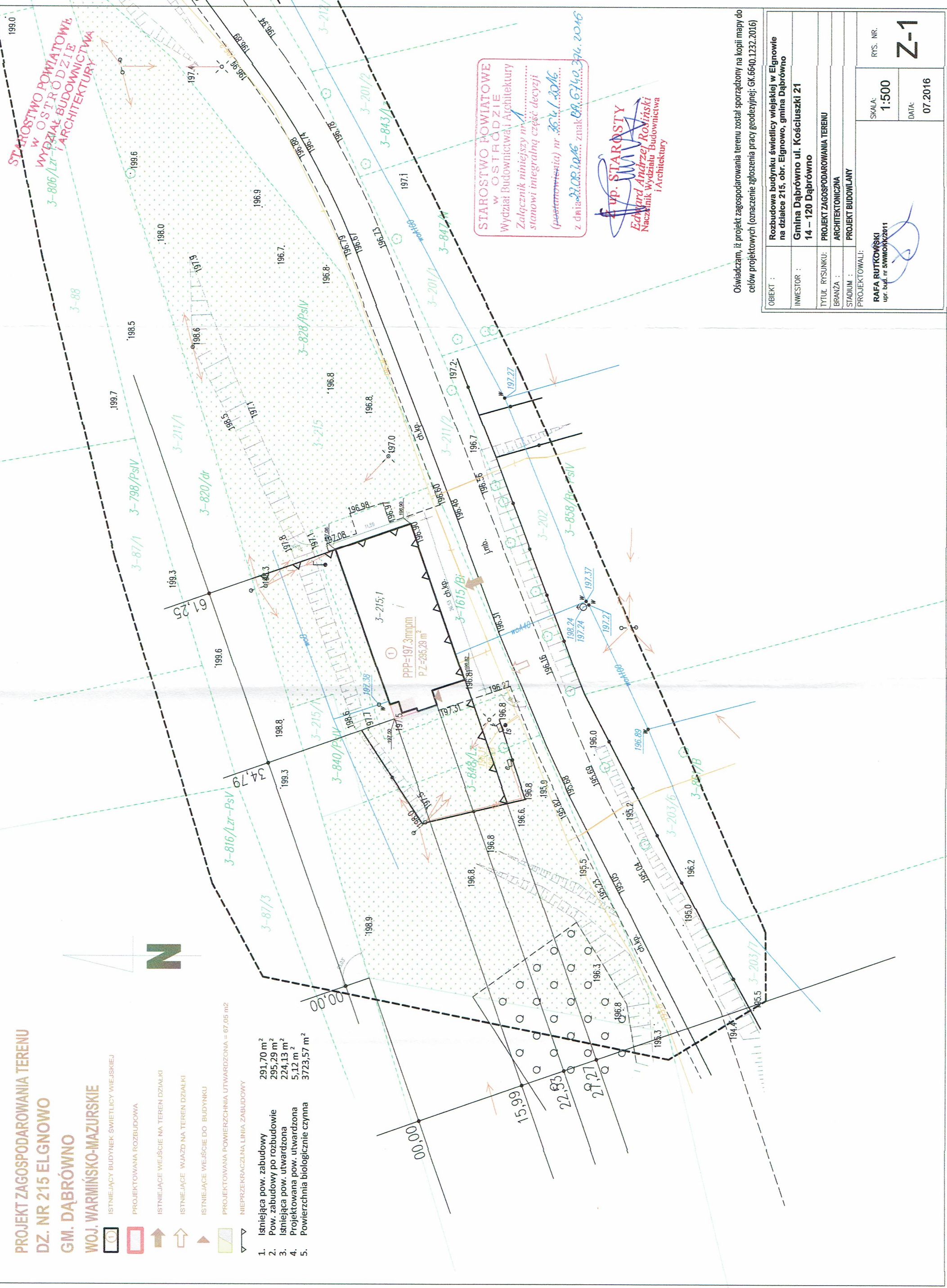
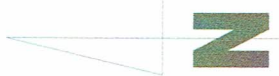

**STAROSTWO POWIATOWE**  
**W OSTRÓDZIE**  
 Wydział Budownictwa i Architektury  
 Załącznik niniejszy nr. 1  
 stanowi integralną część decyzji  
 (pustawowisła) nr. 354/2016  
 z dnia 22.08.2016, znak CB.6140.394.2016

**up. STAROSTY**  
 Edward Andrzej Rowiński  
 Naczelnik Wydziału Budownictwa  
 i Architektury

Oświadczam, iż projekt zagospodarowania terenu został sporządzony na kopii mapy do celów projektowych (oznaczenie zgłoszenia pracy geodezyjnej: GK.6640.1232.2016)

OBIEKT :	Rozbudowa budynku świetlicy wiejskiej w Elgnowie na działce 215, obr. Elgnowo, gmina Dąbrówno
INWESTOR :	Gmina Dąbrówno ul. Kościuszki 21
TYTUŁ RYSUNKU :	PROJEKT ZAGOSPODAROWANIA TERENU
BRANŻA :	ARCHITEKTONICZNA
STADIUM :	PROJEKT BUDOWLANY
PROJEKTOWALI :	RAFA RUTKOWSKI upr. bud. nr 51110001/2011
RYC. NR.	Z-1
SKALA:	1:500
DATA:	07.2016



STAROSTWO POWIATOWE  
W OSTRODZIE  
WYDZIAŁ BUDOWNICTWA

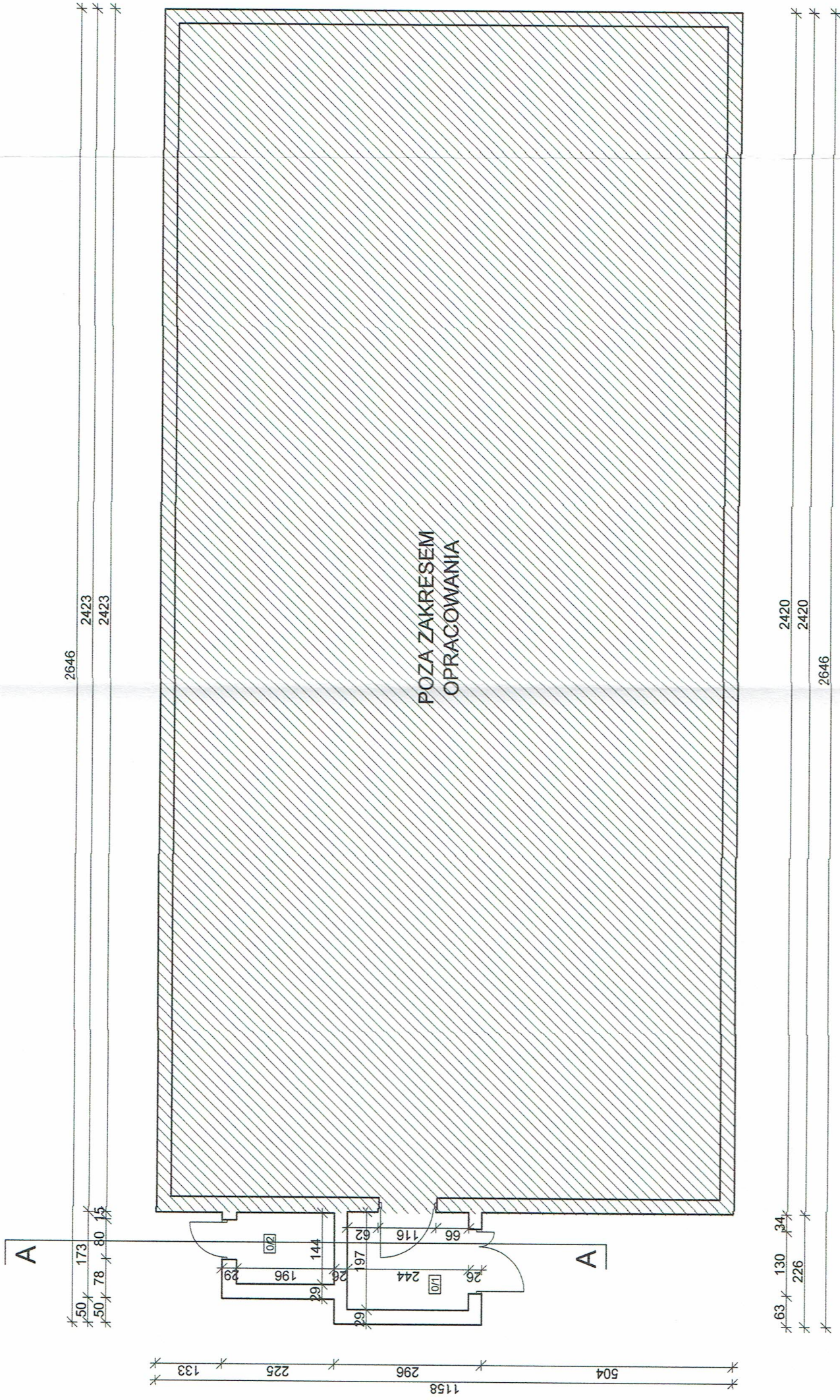

RZUT PRZYZIEMIA  
skala 1:100

OBIEKT :	Rozbudowa budynku świetlicy wiejskiej w Elgnowie na działce 215, obr. Elgnowo, gmina Dąbrówno
INWESTOR :	Gmina Dąbrówno ul. Kościuszki 21 14 - 120 Dąbrówno
TYTUŁ RYSUNKU:	RZUT PRZYZIEMIA
BRANŻA :	ARCHITEKTONICZNA
STADIUM :	INWENTARYZACJA
OPRACOWAŁ:	BOGUSŁAW STEC upr. bud. nr WAM/0098/PWOK/11
SKALA:	1:100
RYS. NR.	1-1
DATA:	07.2016



STAROSTWO POWIATOWE  
W OSTRODZIE  
WYDZIAŁ BUDOWNICTWA  
I ARCHITEKTURY



RZUT DACHU  
skala 1:100

OBIEKT :	Rozbudowa budynku świetlicy wiejskiej w Elgnowie na działce 215, obr. Elgnowo, gmina Dąbrówno
INWESTOR :	Gmina Dąbrówno ul. Kościuszki 21 14 – 120 Dąbrówno
TYTUL RYSUNKU:	RZUT DACHU
BRANŻA :	ARCHITEKTONICZNA
STADIUM :	INWENTARYZACJA
OPRACOWAŁ:	BOGUSŁAW STEC upr. bud. nr WAM/0096/PWOK/11
SKALA:	1:100
DATA:	07.2016
RYS. NR.	I-2



STANOWISKO FUNDAMENTÓW  
W OŚCIEŻY ODZIE  
WYDZIAŁ BUDOWNICTWA  
I ARCHITEKTURY

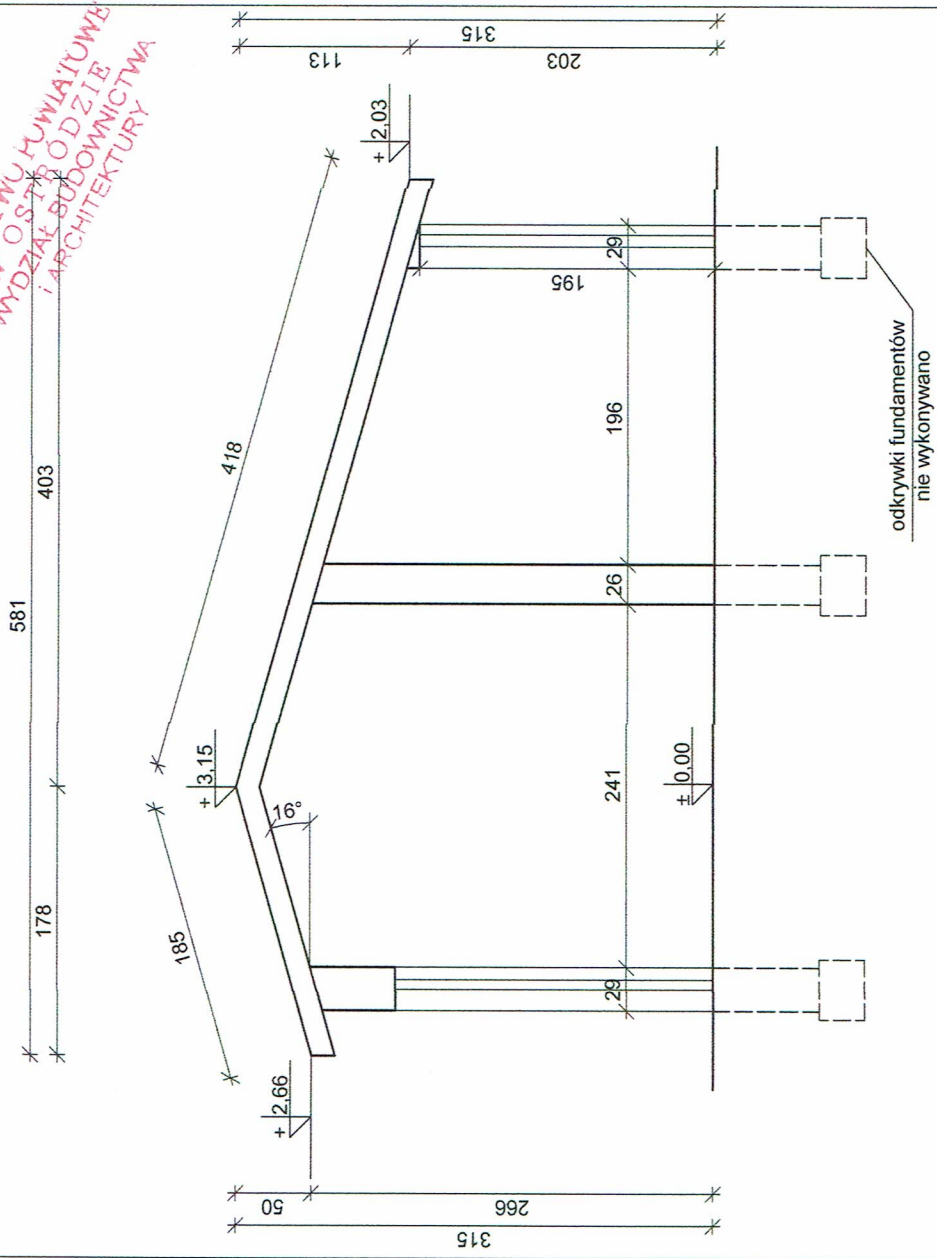

**PRZEKRÓJ A-A**  
skala 1:50

OBIEKT :	Rozbudowa budynku świetlicy wiejskiej w Elgnowie na działce 215, obr. Elgnowo, gmina Dąbrówno
INWESTOR :	Gmina Dąbrówno ul. Kościuszki 21 14 – 120 Dąbrówno
TYTUŁ RYSUNKU:	PRZEKRÓJ A-A
BRANŻA :	ARCHITEKTONICZNA
STADIUM :	INWENTARYZACJA
OPRACOWAŁ:	
BOGUSŁAW STEC upr. bud. nr WAM/0086/PWOK/11	
SKALA:	1:50
RYŚ. NR.	I-3
DATA:	07.2016

STACJONOWA KAWIARNIA  
W OSTRODZIE  
WYDZIAŁ BUDOWNICTWA  
I ARCHITEKTURY

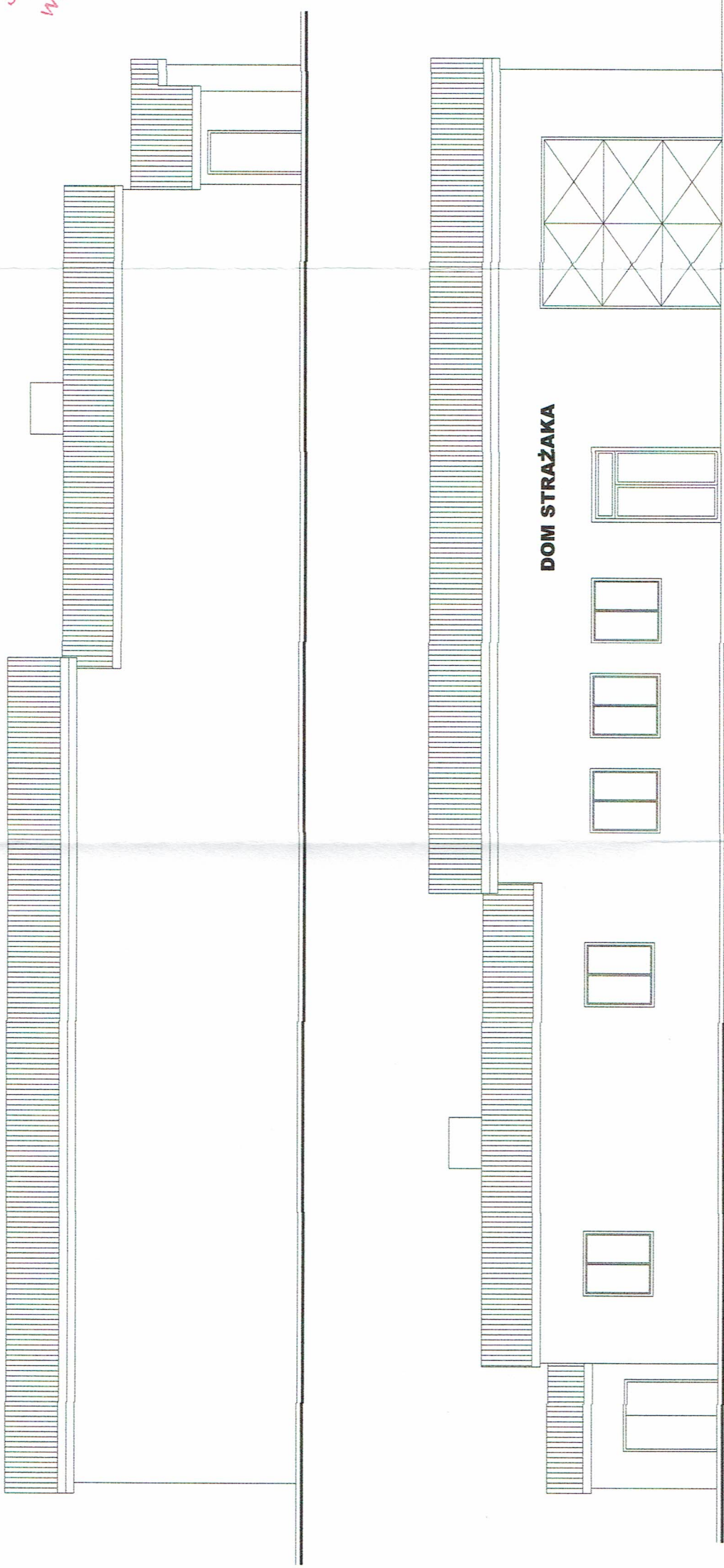

ELEWACJE  
skala 1:100

OBIEKT :	Rozbudowa budynku świetlicy wiejskiej w Elgnowie na działce 215, obr. Elgnowo, gmina Dąbrówno
INWESTOR :	Gmina Dąbrówno ul. Kościuszki 21 14 – 120 Dąbrówno
TYTUŁ RYSUNKU:	ELEWACJE
BRANŻA :	ARCHITEKTONICZNA
STADIUM :	INWENTARYZACJA
OPRACOWAŁ:	BOGUSŁAW STEC upr. bud. nr WAM/0096/PWOK/11
SKALA:	1:100
DATA:	07.2016
RYS. NR.	I-4

