

Protokół Nr 14/07
Z posiedzenia KOMISJI BUDOWNICTWA OCHRONY
ŚRODOWISKA I MIENIA KOMUNALNEGO RADY GMINY DĄBRÓWNO
Z dnia 20 września 2007 roku.

1. W posiedzeniu udział wzięli :

1. Członkowie Komisji Budownictwa i Ochrony Środowiska i Mienia Komunalnego wg listy obecności – załącznik Nr 1
2. Tomasz Werner – inspektor

Posiedzenie otworzył i przewodniczył jej obradom Przewodniczący Komisji Budownictwa - Wiesław Łuziński . Przewodniczący stwierdził, że w posiedzeniu uczestniczy pięciu członków Komisji Budownictwa w związku z czym obrady są prawomocne.

1. Wydanie opinii na temat : wydzierżawienia części działki Nr 121/14 położonej w miejscowości Leszcz.

Komisja budownictwa w pełnym składzie zapoznała się z wnioskiem złożonym przez Panią Irenę Jędrzejewską i Pana Mieczysława Przedpełskiego w sprawie wydzierżawienia części działki NR 121/14 położonej w miejscowości Leszcz, gmina Dąbrówno. Następnie Komisja udała się w teren w celu dokonania wizji lokalnej omawianej działki . Członkowie Komisji zapoznali się z terenem i wymienili swoje uwagi.

W związku z wnioskiem Pana Mieczysława Przedpełskiego, który ubiega się o wydzierżawienie części działki komisja postanowiła wydać negatywną opinię. Decyzja podyktowana jest faktem, że przez teren ten przebiega droga gminna, która służy jako dojazd dla mieszkańców posiadających chlewiki w tym rejonie. Następnie na terenie stawiała się Pani Irena Jędrzejewska, która zapoznała się z propozycją Komisji w sprawie wydzierżawienia części działki Nr 121/14 jak również wniosła swoje uwagi. W związku z wnioskiem Pani Jędrzejewskiej komisja wyraziła opinie, aby dokonać przeróbki planu wydzierżawienia części działki Nr 121/14, a mianowicie podzielić grunt w linii prostej i przesunąć granice, natomiast nie wytyczać drogi dojazdowej zaproponowanej przez Pana Przedpełskiego (mapka-załącznik Nr 2).

W związku z wyczerpaniem tematu Przewodniczący Komisji Budownictwa , Ochrony Środowiska i Mienia Komunalnego zakończył obrady.

Protokółował:
Tomasz Werner

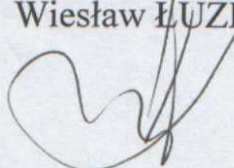

Przewodniczący Komisji Budownictwa
Wiesław ŁUZIŃSKI

INSPEKTOR
Tomasz Werner
Tomasz Werner

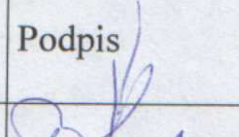
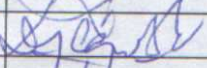

LISTA OBECNOŚCI

**z posiedzenia KOMISJI BUDOWNICTWA OCHRONY
ŚRODOWISKA I MIENIA KOMUNALNEGO
RADY GMINY DĄBRÓWNO
z dnia 20 wrzesień 2007 roku**

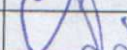
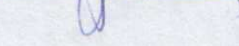
L.p	Nazwisko i imię	Funkcja	Podpis
1.	Łuziński Wiesław	Przewodniczący	
2.	Dylewski Marek	Członek	
3.	Maria Fierek	Członek	
4.	Krzywda Irena	Członek	
5.	Kupniewski Tadeusz	Członek	

Jędrzejewska Irena
Mieczysław Przedpełski
Leszcz
14 - 120 Dąbrówno

Leszcz 23.07.2007

J. Wawnow p.m.
URZĄD GMINY W DĄBRÓWNO
W PŁY
dnia 24-07-2007
znak
podpis

**Wójt Gminy
Dąbrówno**

W nawiązaniu do przeprowadzonych wcześniej z Panem Wójtem rozmów zwracamy się z prośbą o wydzierżawienie na co najmniej 10 lat działki o nr 121/14 położonej w miejscowości Leszcz (w załączeniu szkic podziału działki).

Powyższy teren przylega bezpośrednio do naszych gruntów i tylko dzięki niemu będziemy mogli poprawić w istotny sposób warunki gospodarowania co w przyszłości pozwoli na zrealizowanie inwestycji wykorzystujących miejscowe walory turystyczne.

Naszym zdaniem planowane zamierzenia wpłyną korzystnie na wizerunek miejscowości Leszcz a pośrednio i gminy Dąbrówno.

W załączeniu przesyłamy szkic terenu i propozycję podziału działki którą jesteśmy zainteresowani. Jeżeli będą jakieś pytania do nas w trakcie opracowywania przez Urząd naszej propozycji prosimy o kontakt telefoniczny pod nr tel/fax 0 - 89 647 40 30,

0 - 507 54 29 97

0 - 604 59 11 44.

Z poważaniem

Jędrzejewska Irena
Irena Jędrzejewska
Przedpełski Mieczysław
Przedpełski M

1. Grunt twardy m. w. jest Pion Średniojęmkły
2. Grunt twardy m. sz. m. to re. sz. m. jest 1 Pion Płocki

2011



1. grunt ktorym zaintereso-
wani jest Pan Jacek Jankowski
2. grunt ktorym zaintereso-
wani jest Pan Przemyslaw

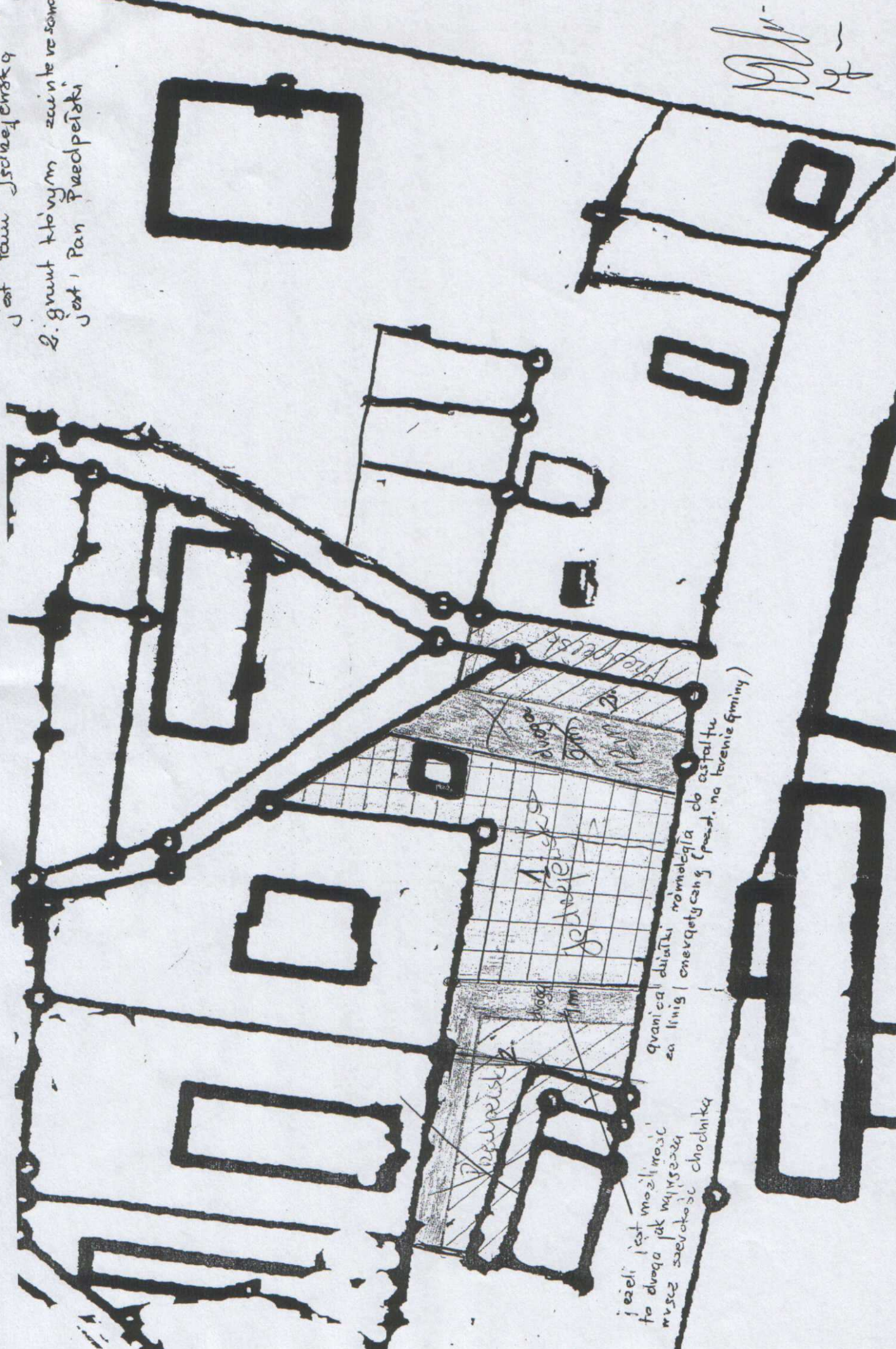

jeżeli jest możliwość
to droga jak wyżej
musze szerokość chodnika

granica działki równoległa do osi talfu
za linii energetycznej (paszt. na terenie gminy)

Przemyslaw
Jacek
droga
droga
droga
droga

2024

WÓJT GMINY DĄBRÓWNO
14-120 DĄBRÓWNO
ul. Kościuszki 21
woj. warmińsko-mazurskie

PAŃSTWO
IRENA JĘDRZEJEWSKA
MIECZYŚLAW PRZEDPEŁSKI
LESZCZ
14-120 DĄBRÓWNO

Nasz znak:
KML.7243-19/07

Data:
Dąbrówno, 2007.09.13

W odpowiedzi na Państwa pismo z dnia 23.07.2007 roku w sprawie wydzierżawienia na co najmniej 10 lat działki Nr 121/14 położonej w miejscowości Leszcz – uprzejmie wyjaśniam, iż zgodnie z Uchwałą Nr IV/34/2003 Rady Gminy Dąbrówno z dnia 7 lutego 2003r. w sprawie gospodarowania nieruchomościami stanowiącymi własność Gminy Dąbrówno (załącznik do Uchwały Rady Gminy Dąbrówno Nr IV/34/2003 z dnia 7 lutego 2003r. - zasady gospodarowania nieruchomościami stanowiącymi własność Gminy Dąbrówno) wydzierżawienie w/w gruntów należy do kompetencji Rady Gminy.

Mając powyższe na uwadze wniosek Państwa zostanie skierowany na Komisję Budownictwa, Ochrony Środowiska i Mienia Komunalnego w celu wydania opinii na wyżej wymieniony temat, a następnie na posiedzenie Rady Gminy Dąbrówno.

Od sposobu rozpatrzenia złożonego wniosku przez Radę Gminy Dąbrówno, uzależnione jest jego ostateczne załatwienie o czym powiadomimy odrębnym pismem.

WÓJT
Tadeusz Błaszkiwicz

Do wiadomości:

1. Komisja Budownictwa, Ochrony Środowiska i Mienia Komunalnego
2. a / a (TW/TW)